性能に絶対の自信があるから真冬に素足の体験会を開催します。

素足の見学会

床暖なし、
エアコン2台で家
中この暖かさ!を
体感して下さい!

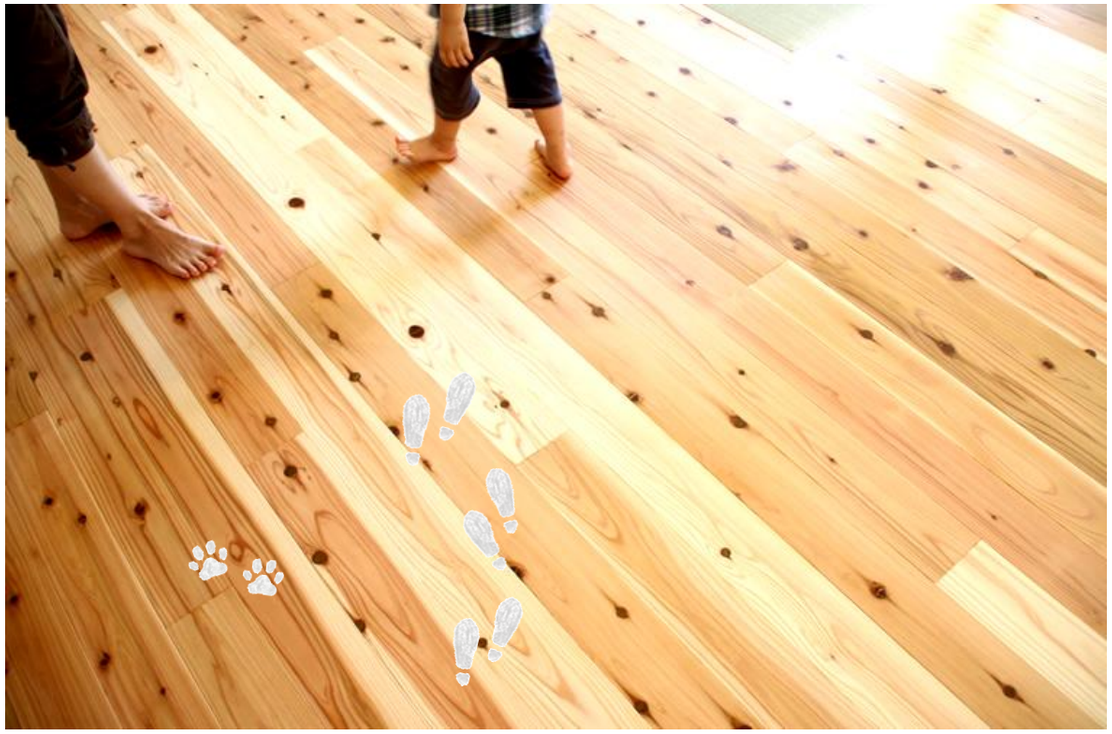

Living Labの家は「カワイイ」「ステキ!」だけではありません!

冬の厳しい寒さを快適に、しかも光熱費を＼グッ／と抑える工夫が満載です!

Living Labお家のあたたかさの秘密

ウレタン魔法瓶 断熱

隙間なく発泡するウレタンを屋根・壁・基礎に吹き付け、家全体をスッポリ包み込んでいます。
だから真冬でも暖かいのです。

遮熱高断熱サッシ

家の暖かさは窓から逃げることが最も多いのです。
それを防ぐべく、サッシも最高レベルのものを標準採用しています。

24時間換気システム

外から空気を取り入れる際、花粉を99.8%カット。
更に熱交換もするので、暖められたきれいな空気が室内に!だから暖かいのです!!

無垢フロア&漆喰

無垢の床は合板フロアに比べて温かさを感じます。
また漆喰を使う事で、温度を調節してくれます。

お問合せは…

素足の見学会を体感したい方は、下記のフリーダイヤルもしくは、メールアドレスまでご連絡下さい♪
日にちはご相談で決めさせていただきます。
平日・土日のどちらでも見学可能です!
この時期限定の冬のモデルハウスの暖かさの秘密を是非体感しに来て下さい♪

分からない場合は
0120-987-757
までお電話ください。

※カーナビで検索した場合、検索されない場合がございます。

Living Lab
乗松建設株式会社 住宅事業部
〒438-0113
静岡県磐田市新開440
http://www.living-lab.jp
0120-987-757
FAX. 0539-62-4441 ✉. makiko@norimatu.co.jp

ミセスが使いやすい家が家族にとってベストでは!?

家の中で一番長い時間を過ごす人。
そしてお子様やご主人のために働く人は、
大半のご家庭では、
やはり奥様だと思います。
そんな奥様にとって、マイホームが
とても使いやすいとしたら…。

例えば家の中に自然に片付く工夫が
あったり、家事動線が工夫されていたとしたら
家事に必要な時間が大幅に減るでしょう。
その分、心と時間に余裕ができるはず…。
そうすれば、お子様と向き合う時間が
十分に確保できるでしょう。

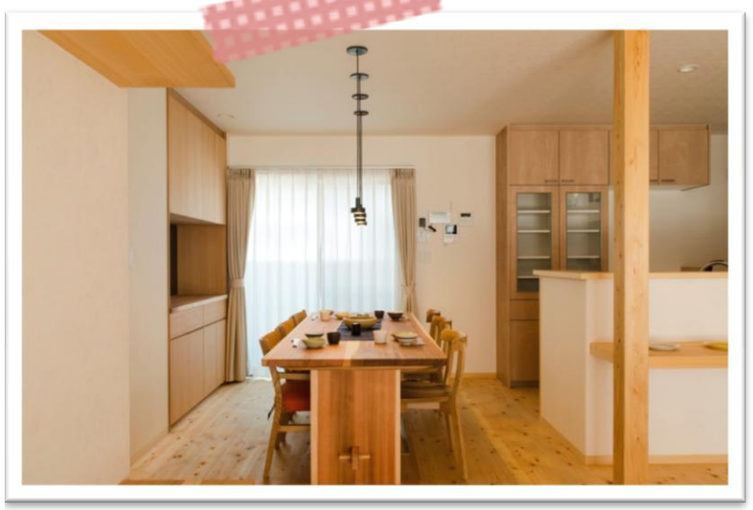

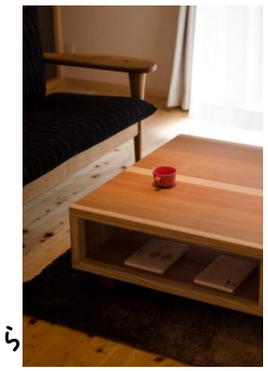

消費税が上がる前に絶対おさえておきたい!

増税前の家づくりQ&Aコーナー

1. 消費税が8%となる基準は契約日？
   それとも引渡日？

2. 本格的な駆け込み需要はいつからはじまる？

3. 多くの方が一斉に家づくりに動き出すと
   どんなデメリット、リスクが発生する？

4. ズバリ、消費税が8%に
   なると一体どのくらい
   負担が増える？

答えは会場でお答えします♪

Living Labの家づくりへのこだわり。

どんな住宅会社と出会うかで家づくりの成否は決まると思う。

子供によくない素材は使いたくありません。

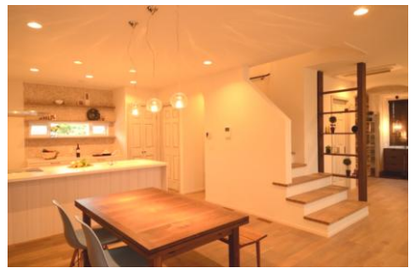

無垢フロア、漆喰など、自然素材を使って
カワイイ家づくりを目指しています。

快適な暮らしができるよう、断熱と
換気にはトコトンこだわっています。

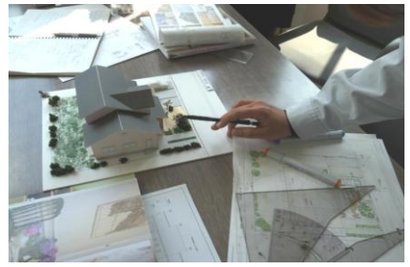

本当に良い家を提供するため
スタッフ全員勉強しています。

収納と家事動線にこだわった女性
目線の設計をしています。

いつまでも愛着を持って住める、
ホンモノの家づくりをしています。